



成都凯宾斯基饭店

Kempinski
HOTELIERS SINCE 1897



目录

1. 酒店概况
2. 客房信息
3. 餐饮设施
4. 会议及宴会
5. 休闲设施
6. 周边娱乐



1. 酒店概况

酒店介绍

Kempinski



成都凯宾斯基饭店引领欧式典范，坐落于城南核心地段，驾驶至双流国际机场、市中心、火车南站均非常便捷，步行500米左右即可到达桐梓林地铁站。

包括45 间套房在内，饭店拥有471 个现代装饰风格的客房，让您享受成都的悠闲舒适之道。

将欧式奢华注入迷人的巴蜀风韵， 成都凯宾斯基饭店带您感受非比寻常的欧式体验。

天府之国

成都位于四川盆地西部，成都平原腹地，境内地势平坦、河网纵横、物产丰富、农业发达，自古就有“天府之国”的美誉。成都是国家历史文化名城、中国最佳旅游城市和南方丝绸之路的起点、“十大古都”之一。



休闲之都



熊猫



巴蜀风韵

地理位置



- 坐落于城南核心地段
- 距双流国际机场20分钟车程
- 距离市中心15分钟车程
- 距离火车南站3分钟车程
- 距离桐梓林地铁站仅2分钟路程



2. 客房信息



高级客房&豪华客房

位于6-11的高级客房，让您饱览生机勃勃的城市天际线，俯瞰优美宁静的空中花园。宽敞的室内空间搭配极具当代设计感家具装饰，为您带去舒适惬意的入住体验。

数量：168间；面积：34 平方米

典雅现代的豪华客房位于饭店12-17层，客房提供免费无线上网，配备平板电视、办公桌以及休息区。并提供隔夜洗衣及干洗服务，是商务及休闲旅游的入住首选。

数量：180间；面积：34平方米



行政客房

行政客房位于18-20层，入住行政楼层可尊享免费下午茶及欢乐时光，免费熨烫衣物一次，快速办理入住、退房，免费使用行政酒廊会议室等多重礼遇。在享受精致舒适的商务客房的同时，将繁华现代的都市风光一览无遗。部分行政客房配连通门，安静的工作区域配备办公桌，行政客房用细致的服务为宾客提供舒适优雅的环境。

数量：78间；面积：34平方米

住宿

Kempinski

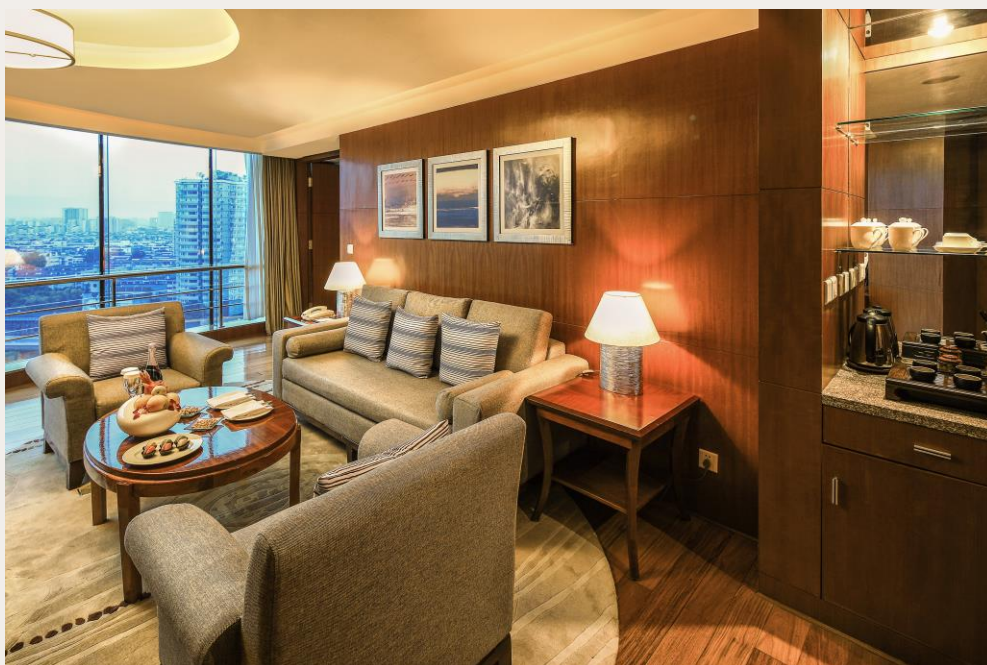

标准套房&家庭套房&豪华套房

套房室内面积从62平米至88平米不等。分布在饭店每一楼层。室内配备卧室、盥洗间及一个独立的客用洗手间，客厅可分为休息区及洽谈区，宽敞的空间为宾客提供更舒适、便捷的差旅体验。家庭套房另配备厨房和完善的厨房设备及用具。豪华套房拥有全景落地窗，可270度饱览市区风景。



3.餐饮设施

餐厅

Kempinski



位置：饭店一层
Location: 1F

普拉那啤酒餐厅

1634年，普拉那的僧侣们开始他们传统啤酒酿造的历程。他们只用百分之百纯天然的原料：水，麦芽，酒花和酵母。382年后的今天，在1516年巴伐利亚啤酒酿造的基础上，普拉那继续恪守最初对啤酒品质和天然原料的承诺。成都凯宾斯基饭店普拉那啤酒坊向您承诺我们只提供100%地道、纯正的德国鲜酿啤酒。

营业时间：17:00 - 01:00

容客量：200（室内）100（户外）



位置：饭店二层
Location: 2F

怡时西餐厅

在怡时西餐厅欧式现代的氛围中，这里有川菜面点师傅为您现场演绎地道的成都拉面，还有特色川菜、儿童专属甜品、普拉那德式菜肴等深受宾客喜爱的档口。

营业时间：

早餐：06:00 - 10:15；午餐：12:00 - 14:30；

晚餐：18:00 - 21:30

容客量：200

餐厅



位置：饭店一层
Location: 1F

和悦堂中餐厅

和悦堂中餐厅带您体验川粤菜肴的顶级烹饪艺术。具有丰富经验的厨师团队为您倾心搜罗川、粤菜之精华，在兼具现代和优雅风格的餐厅中品尝到地道的本地菜肴和新派川菜。同时7个精致的私人包间供您选择。

营业时间：

午餐：11：30 - 14：00；晚餐：17：30 - 22：00

容客量：120



位置：饭店一层
Location: 1F

雅聚吧

雅聚吧为您提供清凉饮料及下午茶，是您洽谈业务和放松身心的绝佳之地。同时提供精品小吃、甜品及传统的亚欧式下午茶，尽情享受周末休闲的美好时光。

营业时间：09：00 - 24：00

容客量：60

餐厅

Kempinski



位置：饭店一层
Location: 1F

凯宾美食屋

在全新的欧式优雅环境里，您将品味到种类更加多彩的西点，如多样口味的拿破仑蛋糕精选，营养丰富的百利甜酒芝士蛋糕，精致手工巧克力，地道美味的德国面包及熟食，更有多种进口臻肴。

营业时间：09:00 - 21:00

容客量：10



位置：饭店二层
Location: 2F

青峰亭茶坊

青峰亭位于酒店二层，供您在放松身心的同时，尊享多种中式茗茶、英式红茶和水果茶及中西式小点。在露天阳台与朋友享受聚会，或独坐小憩一杯咖啡，在美景中享受悠闲时光。

营业时间：09:00 - 23:00

容客量：20



4. 会议及宴会

锦绣厅

Kempinski



位于饭店三层，双层阁楼。总面积860平米，层高7米，最多可同时容纳1100人入座。
多种台型均可实现，满足您不同会议需求。

位置：饭店三层
Location: 3F

小型宴会厅 | 效果图（升级中）

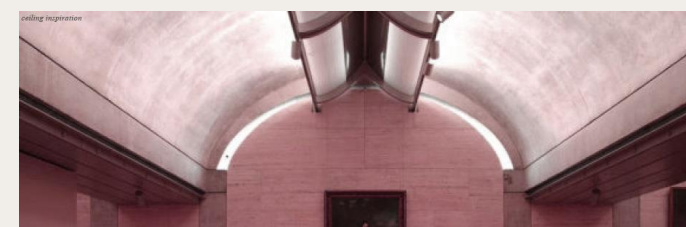

位于饭店五层，总面积530平米，层高3.5米，最多可同时容纳500人就座。多种台型均可实现，满足您不同会议需求。

位置：饭店五层
Location: 5F

大型宴会厅 | 效果图（升级中）

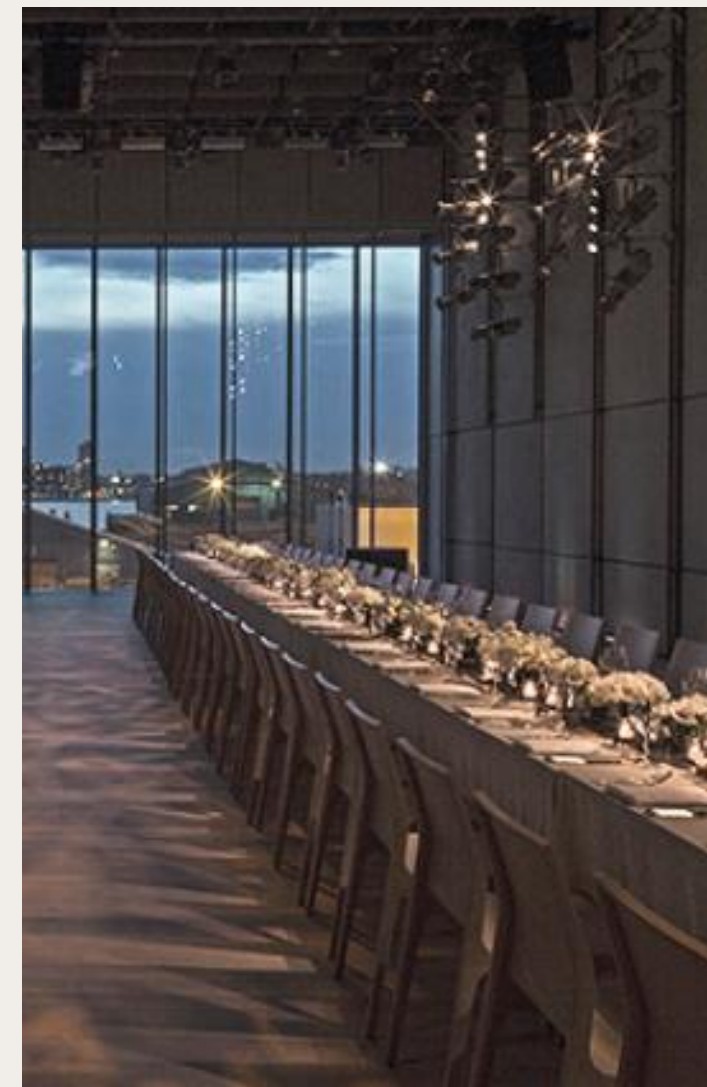

位于饭店五层，总面积770平米，层高3.8米，最多可同时容纳800人就座。多种台型均可实现，满足您不同会议需求。

位置：饭店五层
Location: 5F

会议室 | 效果图（升级中）



位于饭店五层，总面积60平米，层高5米，最多可同时容纳60人就座。多种台型均可实现，满足您不同会议需求。

位置：饭店五层
Location: 5F



5. 休闲设施

吉瓦娜水疗

Kempinski



位置：饭店四层
Location: 4F

在繁忙的一天结束后，不妨来体验泰式手法的水疗。专业的水疗技术结合精油的自然疗法，为您提供最优质的泰式感受。在由业主方管理的吉瓦娜水疗中心放松疲惫身心，重焕精神活力。

营业时间：10:00 - 24:00

游泳池



位置：饭店四层
Location: 4F

拥有23米长的室内恒温游泳池，常年24-28摄氏度水温让您畅游其中，这里配备有儿童嬉水池、水流按摩浴缸和健身房，住店客人可免费健身及游泳。同时饭店还为客人设有专属瑜伽课，在休闲舒适的健身环境中尽享身心的极致放松。

营业时间：6:00 - 23:00



6. 周边娱乐

城市历史

Kempinski



锦里

锦里位于武侯祠东面，在这里，您可观赏到传统糖画制作过程，民间艺人们表演有趣的皮影戏和布袋戏，传统艺术家现场剪纸……



金沙博物馆

金沙遗址是四川省考古的重大发现，据统计，有一千多件珍贵文物，包括30多件金，400件玉器和青铜器，170块石头，超过40件出土的象牙。



大熊猫繁育基地

成都大熊猫繁育基地位于成都市北郊虎头山，现已成为国内开展大熊猫等珍稀濒危野生动物移地保护的主要基地之一。常年饲养有大熊猫、小熊猫、黑颈鹤、白鹤和白天鹅、黑天鹅、雁、鸳鸯及孔雀等动物。



文殊院

文殊院位于成都市区，是国务院确定的全国汉语系佛教重点寺院之一，中国长江上下游四大禅林之首，集禅林圣迹、园林古建、朝拜观光、宗教修学于一体的佛教圣地。

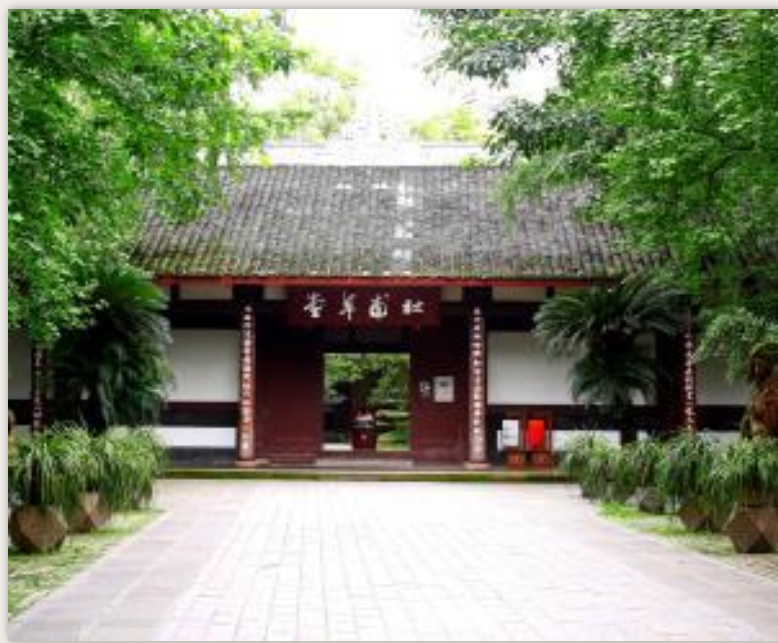

杜甫草堂

杜甫草堂是中国唐代伟大现实主义诗人杜甫流寓成都时的故居。现草堂完整保留着清代嘉庆重建时的格局，园林以非常独特的“混“少陵草堂”碑亭合式”完美呈现中国古典园林。



宽窄巷子

宽窄巷子是由宽巷子、窄巷子和井巷子三条平行排列的老式街道及四合院落群组成的历史文化片区，是成都市三大历史文化保护区之一，是老成都“千年少城”城市格局和百年原真建筑格局的最后遗存，也是北方胡同文化和建筑风格在南方的“孤本”。

当地名胜



青城山

青城山是中国著名的历史名山和国家重点风景名胜区，并于2000年同都江堰共同作为一项世界文化遗产被列入世界遗产名录。青城山是中国著名的道教名山，中国道教的发源地之一，自东汉以来历经二千多年。

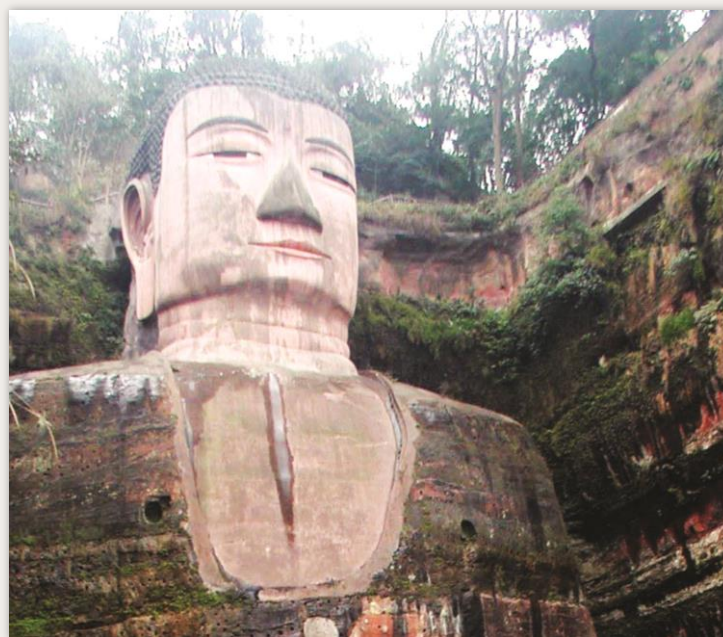

乐山大佛

乐山大佛，是世界上最大的石刻佛像，也是我国现存最大的一尊摩崖石刻造像。它被联合国教科文组织列入中国的世界遗产之一。大佛之大可以体现在可以同时容纳100人站在其脚上。



峨眉山

峨眉山位于四川省乐山市境内，其金顶雪景中国佛教四大名山之一。有“峨眉天下秀”之称，是一个集佛教文化与自然风光为一体的国家级山岳型风景名胜区。



Thank You

Kempinski
HOTELIERS SINCE 1897

中国成都人民南路四段42号

No. 42, 4th Section, South Renmin Road. Chengdu 610041

P.R.China

电话 Tel: +86 28 8526 9999

传真 Fax: +86 28 8512 2666

电子邮箱 E-mail: res.chengdu@kempinski.com

www.kempinski.com/chengdu



© KEMPINSKI HOTELS S.A.