

北京柏悦酒店

PARK HYATT BEIJING

欢迎

为您呈现一场 专属的非凡探索之旅

走进柏悦酒店，揭晓精彩的生活艺术，陶醉于精心布置的细节之美，感受为您度身打造的不同体验，营造“家外之家”的专属下榻体验。

从酒店内摆放的原创艺术品到屡获殊荣的主厨精湛的烹饪艺术，在柏悦精致的艺术氛围中，感受当代奢华与地域特色相互融合的品质生活。



非凡文化之隅

宾至如归，家外之家



地理位置 得天独厚

下榻北京柏悦酒店

无论是差旅，或是日常生活的短暂抽离，在柏悦，您总是能从与众不同的体验中汲取生活灵感。

位于北京 CBD 商务区的北京柏悦酒店，座落于朝阳区长安街沿线地标建筑北京银泰中心中央主楼，酒店对面林立着中国国际贸易中心和中央电视台新址；毗邻地铁国贸站，地铁一号线与十号线相交；邻近城区主要景点，距离北京首都国际机场仅有28公里，距离大兴国际机场51公里，距离北京站7公里。柏悦酒店是凯悦酒店集团旗下尊贵的精品型酒店。

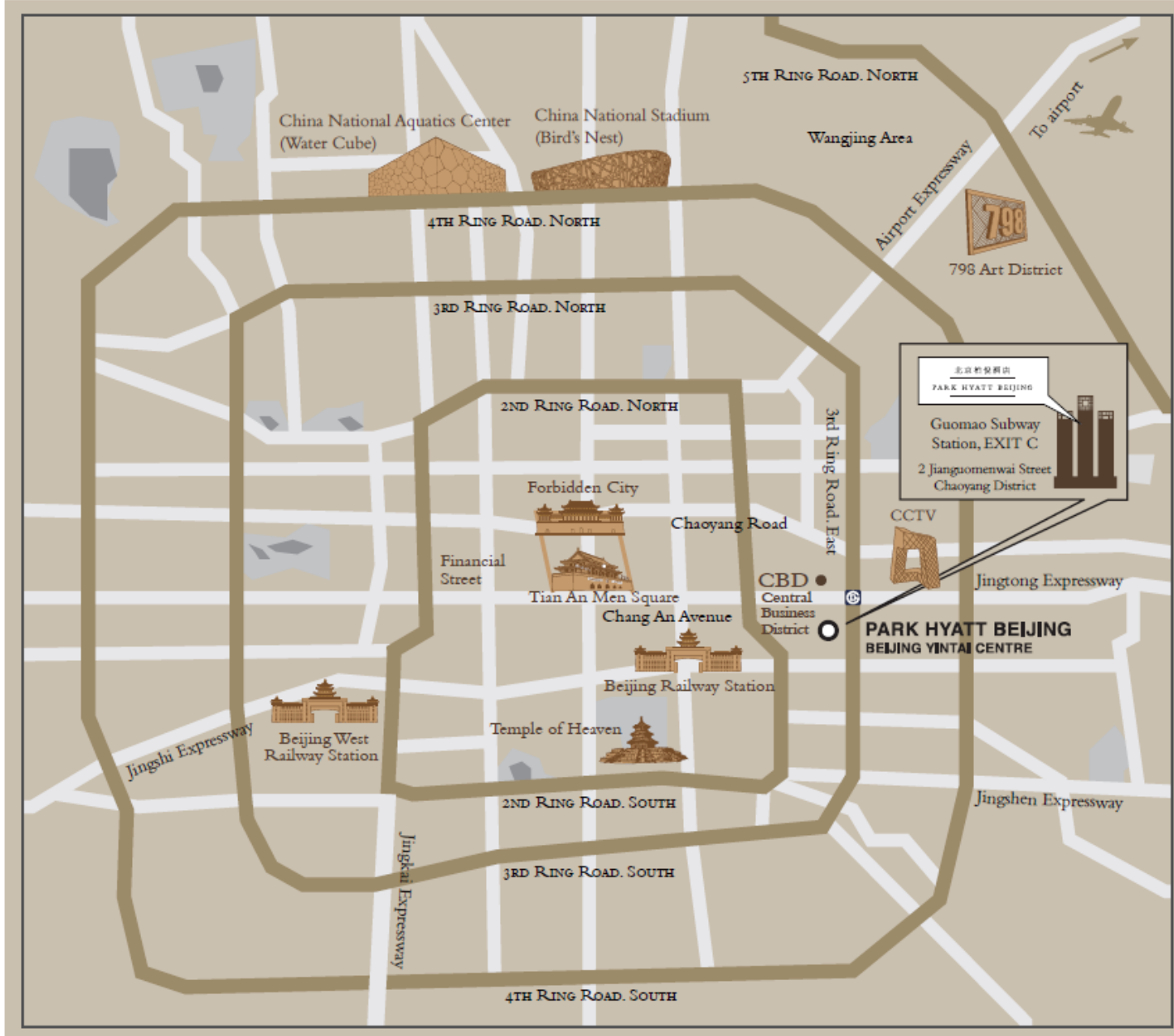

地理位置

北京银泰中心

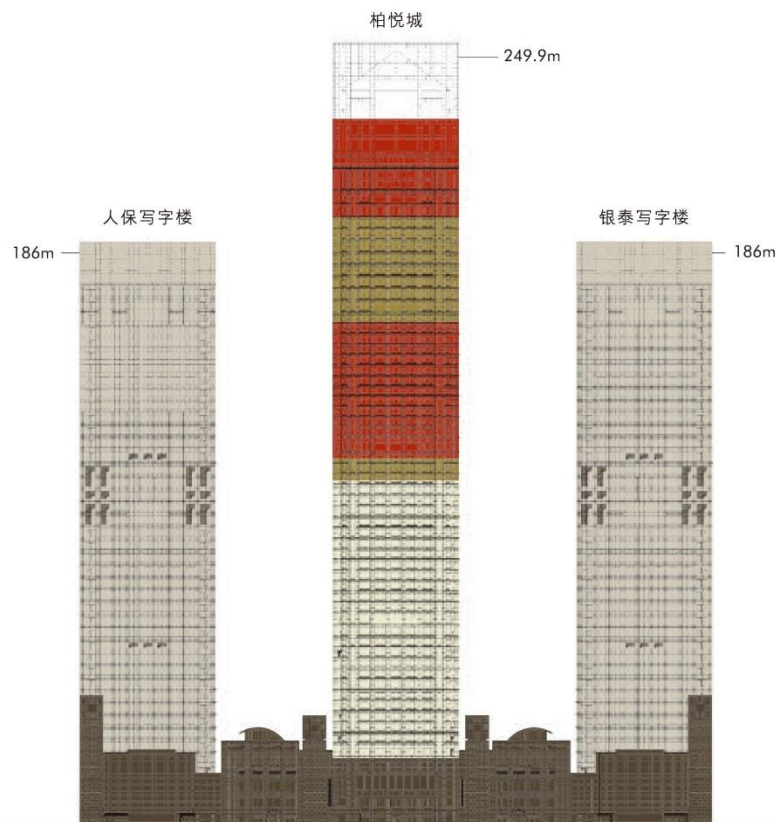

北京银泰中心 - 长安街之至高点，
北京 CBD 核心区的地标性建筑。

北京柏悦酒店

极致尊贵的酒店 细致入微的服务 俯瞰京城壮丽美景

66 层	北京亮
65 层	北京亮酒吧
63 层	酒店大堂 / 锦庭
62 层	悦厅
61 层	柏悦厅 1-4 / 阅阁
60 层	客房及套房
59 层	游泳池 / 健身室 / 天池
37-49 层	客房及套房

柏悦府

21 套专属府邸式公寓	
50-58 层	柏悦府
35-36 层	柏悦府

柏悦居

216 套现代豪华公寓	
7-33 层	柏悦居

悦·生活

全新概念的高品位商业、休闲、健身、美食及娱乐生活目的地

6 层	秀 (屋顶花园酒吧)
3 层	宴会厅 / 悦轩 / 筵席厅 / 品悦 / 商场
2 层	商场
1 层	酒店正面 / 商场
地下 1 层	商场
停车层 1	停车场
停车层 2	停车场

写字楼

西楼	银泰写字楼
东楼	人保写字楼

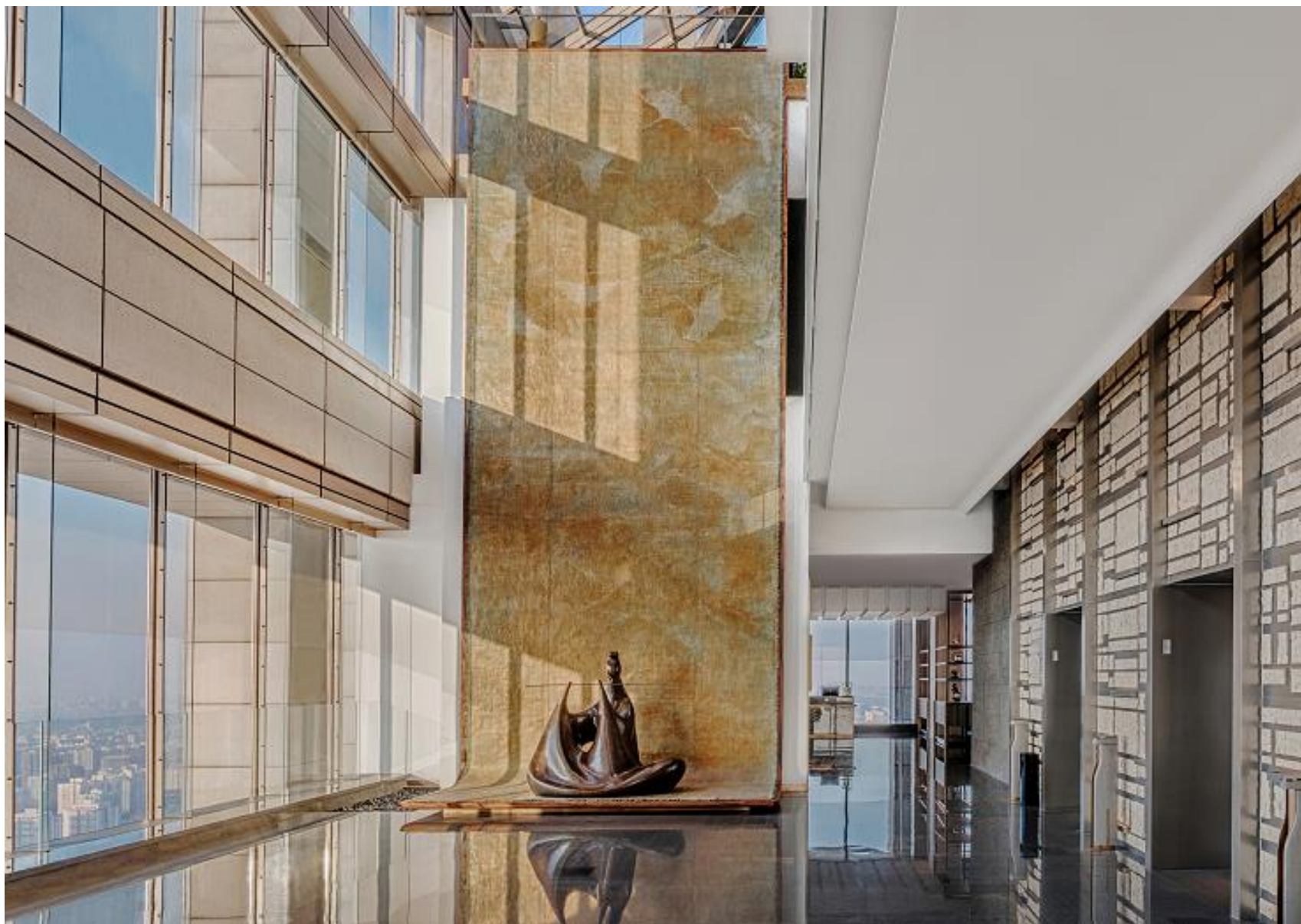

酒店大堂（63层）



酒店前台（63层）

低调奢华的 宅邸

典雅客房

二王廟

PARK HYATT BEIJING



典雅舒适的环境

融入京韵的艺术品位

细微之处打造家外之家

酒店拥有246间豪华客房，面积为45至240平方米，装饰奢华而考究，宽大的窗户可远眺京城的壮丽景观，卓越建筑设计融合高品位的艺术精髓，关注每一个细微之处，为客人提供高雅的私人氛围。客房装有全新PM2.5空气净化系统，拥有开放式的浴室，备有特大淋浴雨洒和水疗式浸浴浴缸，热能地板与豪华浴室备品。

全新升级的客房设计由新加坡事务所LTW Designworks操刀，在传统建筑四合院里汲取灵感，从京城与生俱来的文化艺术底蕴中挖掘美学，升级后细节处设计与调整更能满足客人需求，也更人性化。



豪华客房 - 45平方米 / 484平方英尺



豪华客房 - 45平方米 / 484平方英尺



豪华市景客房 - 45平方米 / 484平方英尺



尊享客房 - 50平方米 / 538平方英尺



尊享客房（夜景） - 50平方米 / 538平方英尺



柏悦套房 - 85平方米 / 915平方英尺（客厅）



柏悦套房 - 85平方米 / 915平方英尺（卧室）



柏悦套房 - 85平方米 / 915平方英尺（浴室）

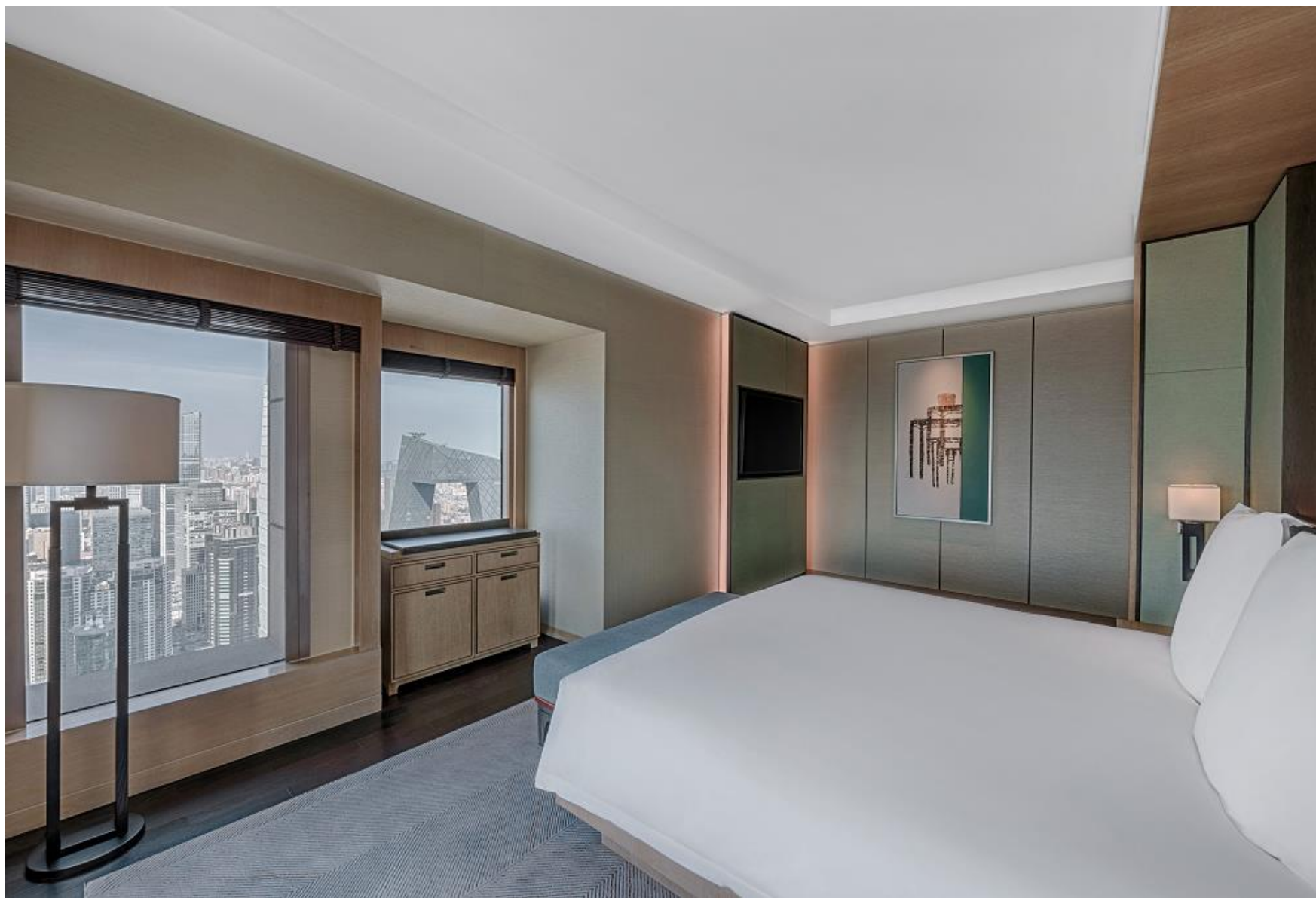

豪华套房 - 109平方米 / 1,173平方英尺（卧室）



豪华套房 - 109平方米 / 1,173平方英尺（客厅）



豪华套房 - 109平方米 / 1,173平方英尺（浴室）



特色套房 - 110平方米 / 1,184平方英尺



特色套房 - 110平方米 / 1,184平方英尺（卧室）



特色套房 - 110平方米 / 1,184平方英尺（浴室）



行政套房 - 160平方米 / 1,722 平方英尺（客厅）



行政套房 - 160平方米 / 1,722 平方英尺（客厅）



行政套房 - 160平方米 / 1,722 平方英尺（卧室）



首席套房 - 170平方米 / 1,830 平方英尺



首席套房 - 170平方米 / 1,830 平方英尺（客厅）



首席套房 - 170平方米 / 1,830 平方英尺（卧室）



首席套房 - 170平方米 / 1,830 平方英尺（浴室）



主席/总统套房（卧室）



主席/总统套房（浴室）



总统套房 – 200平方米/ 2,153平方英尺（客厅）



总统套房 – 200平方米/ 2,153平方英尺（客厅）



主席套房 – 240平方米/ 2,583平方英尺（客厅）



主席套房 – 240平方米/ 2,583平方英尺

细节大师

会议与宴会



匠心打造 独特品质

奢华由心从细致入微的服务开始

位于三层的宴会厅和悦轩经过重装升级后，汲取中华文化的精华，注入更多艺术的元素。时尚典雅的空间以私密豪华府邸为设计理念，颠覆对传统酒店宴会厅的有限想象。同时兼具现代化多功能会议厅功能和开放式厨房，成为举办各类会议和宴会的翘楚之地。

北京柏悦酒店拥有12个间会议场地，超过1,190平米无柱宴会厅，可承办从高层会议到私人活动。专业的宴会服务团队和厨师团队会根据您的会议需求来量身定制菜单，并搭配精心甄选的美酒。

宴会厅 BALLROOM

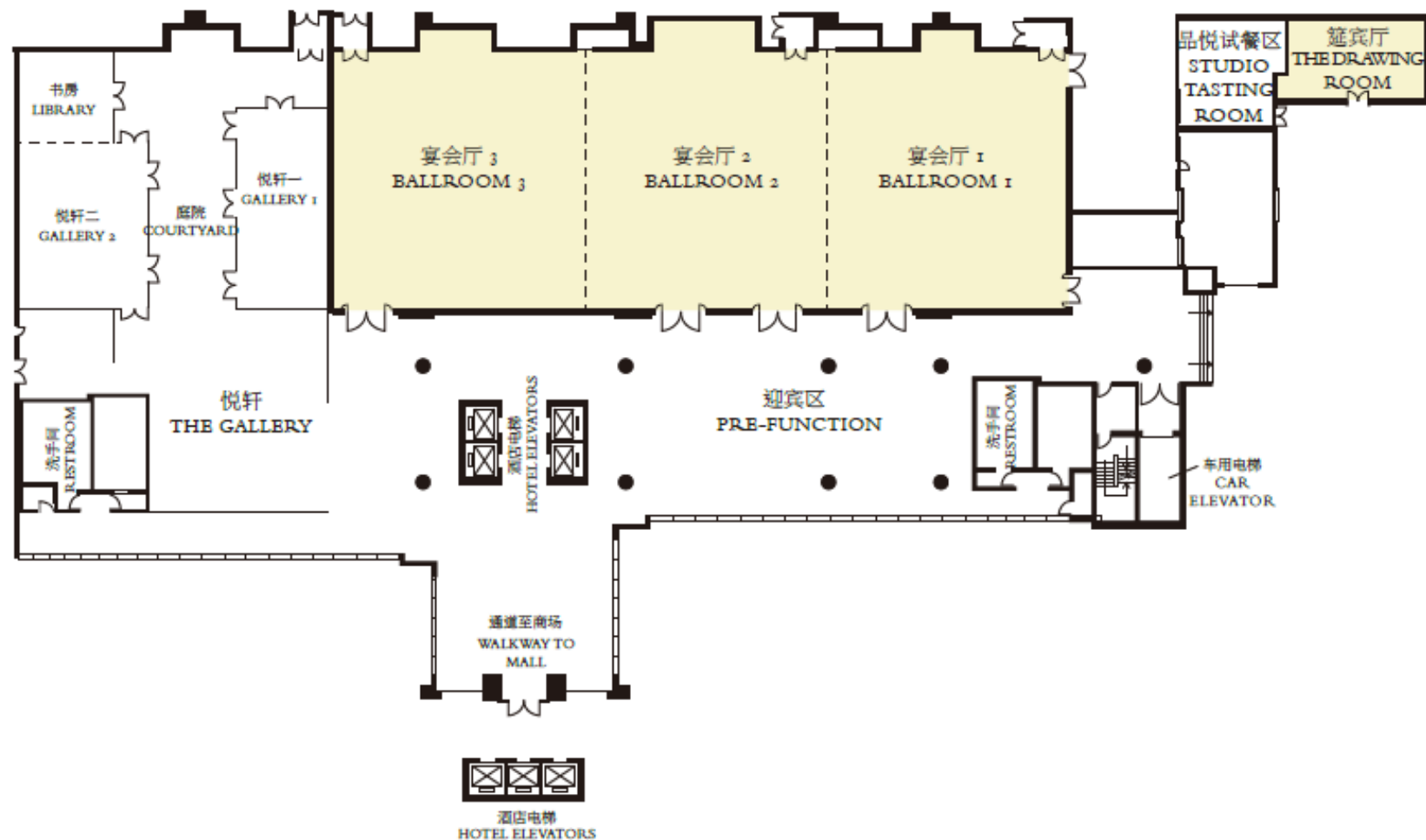







平面图- 三层宴会厅 1,190 平方米 / 12,809 平方英尺

宴会厅规格

ROOM DIMENSIONS

& CAPACITIES

厅名 ROOM	规格 / 米 / 英尺 长 × 宽 × 高 DIMENSIONS M/FT L X W X H	面积 平方米 平方英尺 AREA M² FT²	 剧院式 THEATRE STYLE	 课堂式 CLASSROOM	 U-形 U-SHAPE	 董事会 BOARD ROOM	 回型台 HOLLOW SQUARE	 宴会式 BANQUET	 酒会式 COCKTAIL
宴会厅 3 层 BALLROOM LEVEL 3									
宴会厅 THE BALLROOM	58.9 X 20.2 X 7.5 191.9 X 66.3 X 24.6	1,190 12,809	1,000	550	-	-	-	750	1,000
宴会厅 1 THE BALLROOM 1	19.2 X 20.2 X 7.5 63 X 66.3 X 24.6	388 4,176	300	160	56	72	78	240	350
宴会厅 2 THE BALLROOM 2	19.3 X 20.2 X 7.5 62.7 X 66.3 X 24.6	386 4,155	300	160	56	72	78	240	350
宴会厅 3 THE BALLROOM 3	20 X 20.2 X 7.5 65.3 X 66.3 X 24.6	402 4,327	300	160	56	72	78	240	350
迎宾区* PRE-FUNCTION*	52.9 X 16.1 X 7.5 173.6 X 52.8 X 24.6	852 9,171	-	-	-	-	-	-	400
筵宾厅* THE DRAWING ROOM*	12.3 X 5.4 X 2.5 40.3 X 17.7 X 8.2	66 710	40	30	24	24	-	30	30
品悦试餐区* STUDIO TASTING ROOM*	9.1 X 5.2 X 2.6 29.9 X 17.1 X 8.5	48 517	-	-	-	-	-	10	-

*天然采光型会议厅

* ROOMS WITH NATURAL DAYLIGHT



迎宾区，宴会厅（3层）852平方米 / 9,171平方英尺



宴会厅（3层）1,190平方米 / 12,809平方英尺



宴会厅（3层）1,190 平方米 / 12,809 平方英尺

悦轩
THE GALLERY

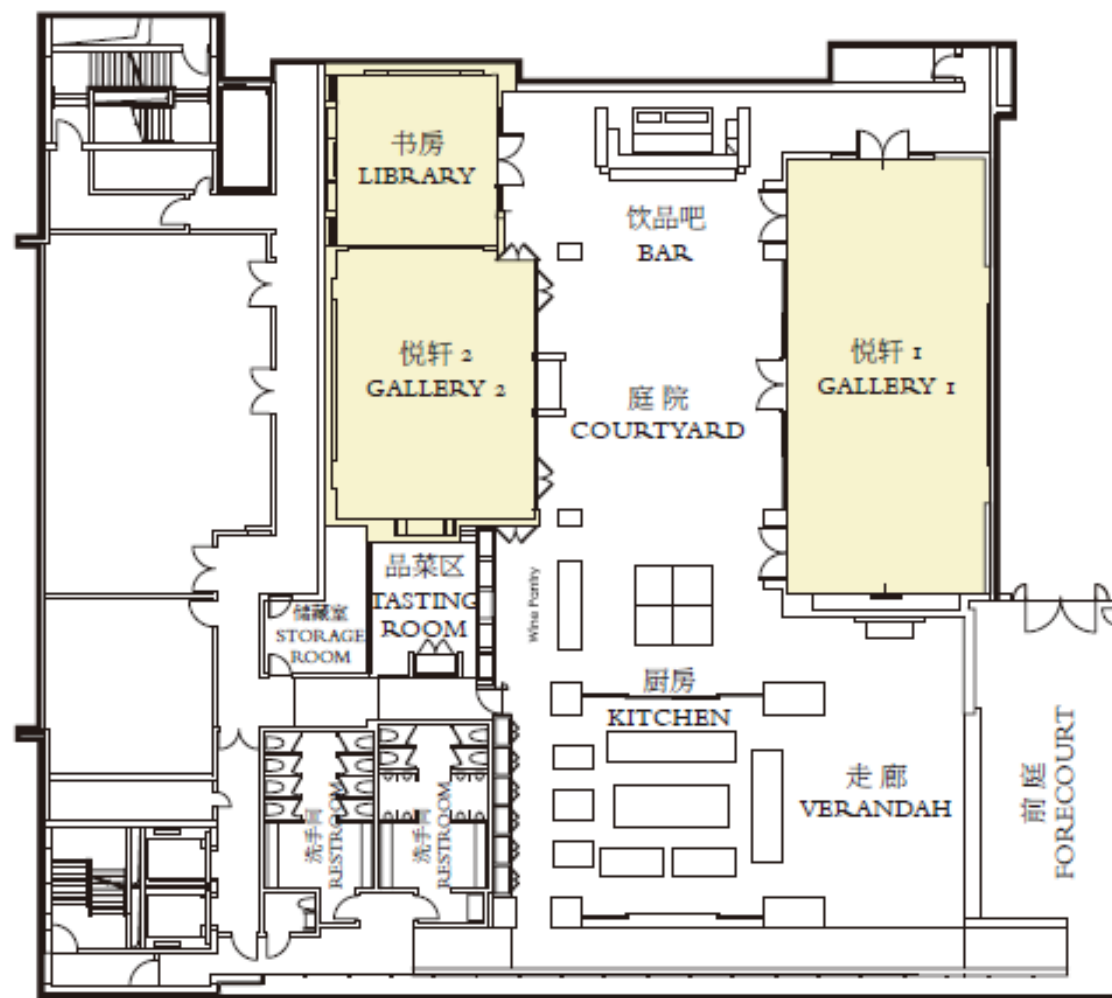







平面图 - 三层悦轩

悦轩规格

ROOM DIMENSIONS

& CAPACITIES

厅名 ROOM	规格 / 米 / 英尺 长 x 宽 x 高 DIMENSIONS M/FT L X W X H	面积 平方米 平方英尺 AREA M² FT²	 剧院式 THEATRE STYLE	 课堂式 CLASSROOM	 U-形 U-SHAPE	 董事会 BOARD ROOM	 回型台 HOLLOW SQUARE	 宴会式 BANQUET	 酒会式 COCKTAIL
悦轩 3 层 THE GALLERY LEVEL 3									
悦轩 THE GALLERY		560 5,040	-	-	-	-	-	240	300
悦轩 1 GALLERY 1	18.2 x 7.8 x 6 59.7 x 25.6 x 19.7	142 1,528	120	70	36	36	48	80	80
悦轩 2 GALLERY 2	11.3 x 10 x 6 37 x 33 x 19.7	113 1,216	90	50	24	24	32	60	60
书房 LIBRARY	7.6 x 7.2 x 6 25 x 24 x 19.7	55 592	30	20	12	12	16	24	24
悦轩 2 + 书房 GALLERY 2 + LIBRARY	18.9 x 10 x 6 37 x 33 x 19.7	168 1,808	110	60	-	-	-	90	90
庭院 + 饮品区 COURTYARD + BAR	22 x 8.3 x 6 72 x 27.2 x 19.7	183 1,970	-	-	-	-	-	60	150
品菜区 TASTING ROOM	4.3 x 3.8 x 2.6 14.1 x 12.5 x 8.5	17 183	-	-	-	-	-	6	-

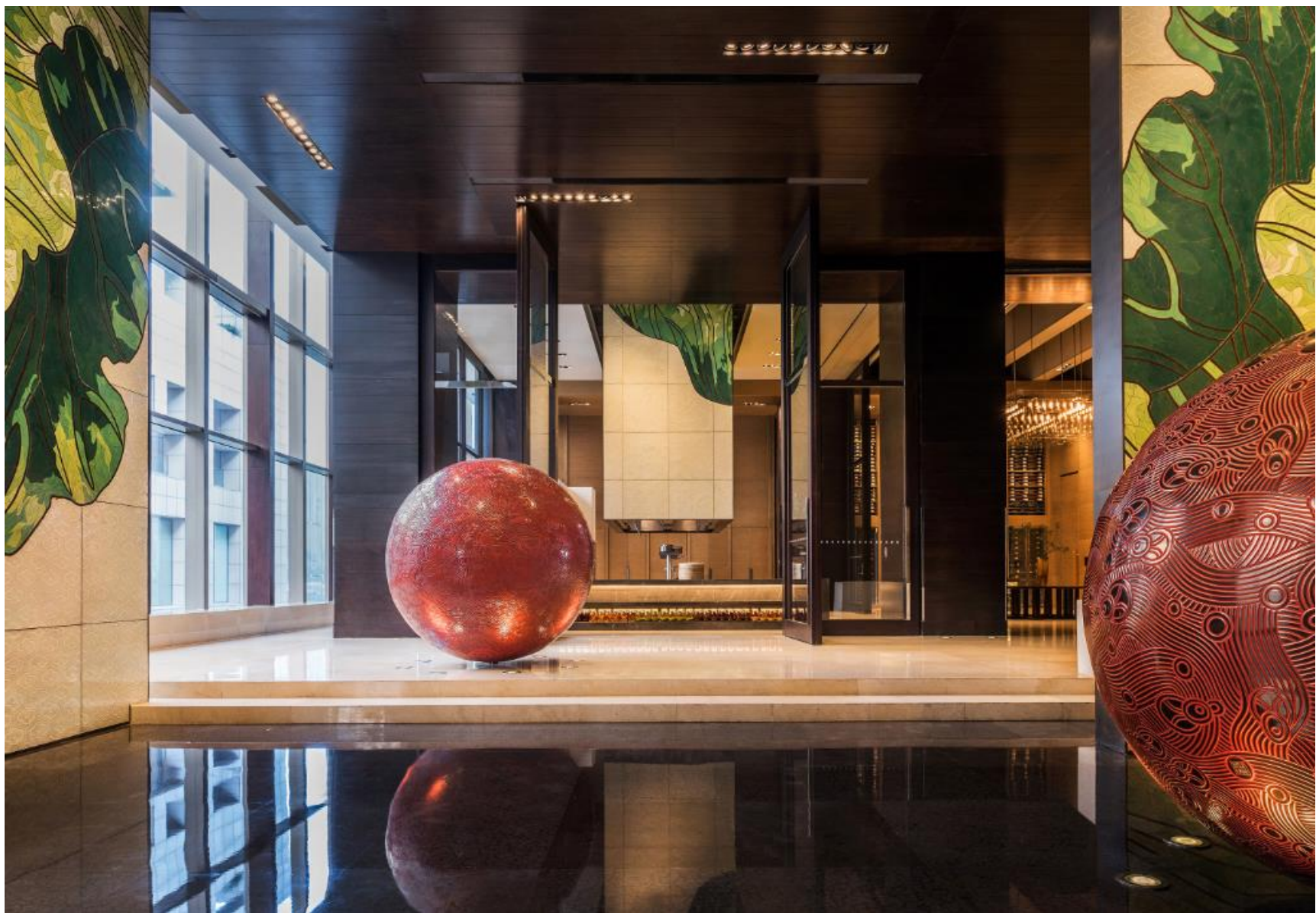

悦轩（三层）560平方米 / 5,040平方英尺



悦轩 庭院（三层） 560平方米 / 5,040平方英尺



悦轩（三层）560平方米 / 5,040 平方英尺

柏悦厅 SALON

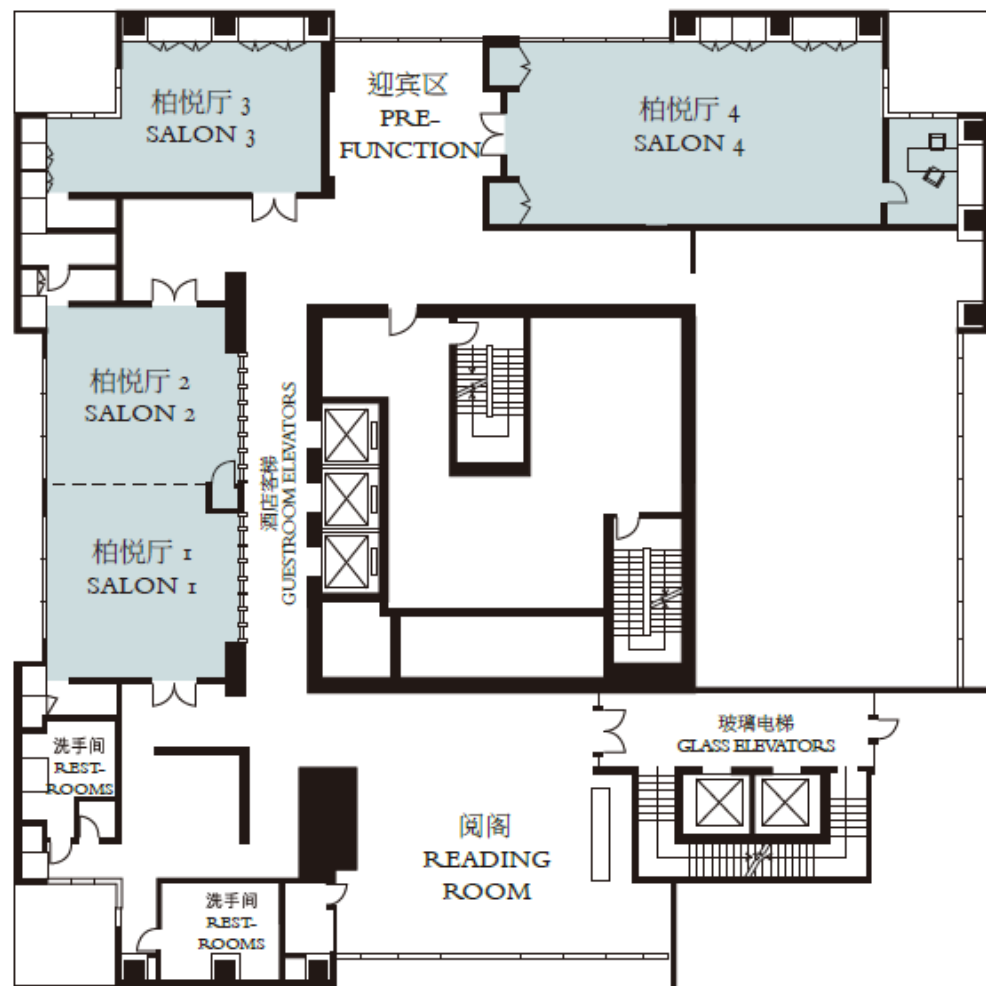







柏悦厅 1 - 4 (61层) - 55 至 117平方米 / 592 至 1,259平方英尺

柏悦厅规格

ROOM DIMENSIONS

& CAPACITIES

厅名 ROOM	规格 / 米 / 英尺 长 x 宽 x 高 DIMENSIONS M/FT L X W X H	面积 平方米 平方英尺 AREA M² FT²	 剧院式 THEATRE STYLE	 课堂式 CLASSROOM	 U—形 U-SHAPE	 董事会 BOARD ROOM	 回型台 HOLLOW SQUARE	 宴会式 BANQUET	 酒会式 COCKTAIL
柏悦厅 6I 层* SALON LEVEL 6I*									
柏悦厅 I&2 SALON I&2	15.1 X 7.7 X 3.3 49.5 X 25.3 X 11.5	117 1,259	100	60	38	38	44	72	100
柏悦厅 1 SALON 1	7.1 X 7.7 X 3.3 23.3 X 25.3 X 11.5	55 592	40	24	18	18	24	24	40
柏悦厅 2 SALON 2	7.5 X 7.7 X 3.3 24.6 X 25.3 X 11.5	58 624	40	24	18	18	24	24	40
柏悦厅 3 SALON 3	11.3 X 6.1 X 3.3 37.1 X 20.0 X 11.5	69 743	40	24	18	18	24	36	40
柏悦厅 4 SALON 4	15.1 X 7.5 X 3.3 47.9 X 23.6 X 11.5	114 1,227	100	60	38	38	44	72	100
阅阁 READING ROOM	9.1 X 7.3 X 3.05 29.9 X 23.9 X 10.0	66 710	-	-	-	-	-	-	40

*天然采光型会议厅

* ROOMS WITH NATURAL DAYLIGHT



柏悦厅 1&2（61层）

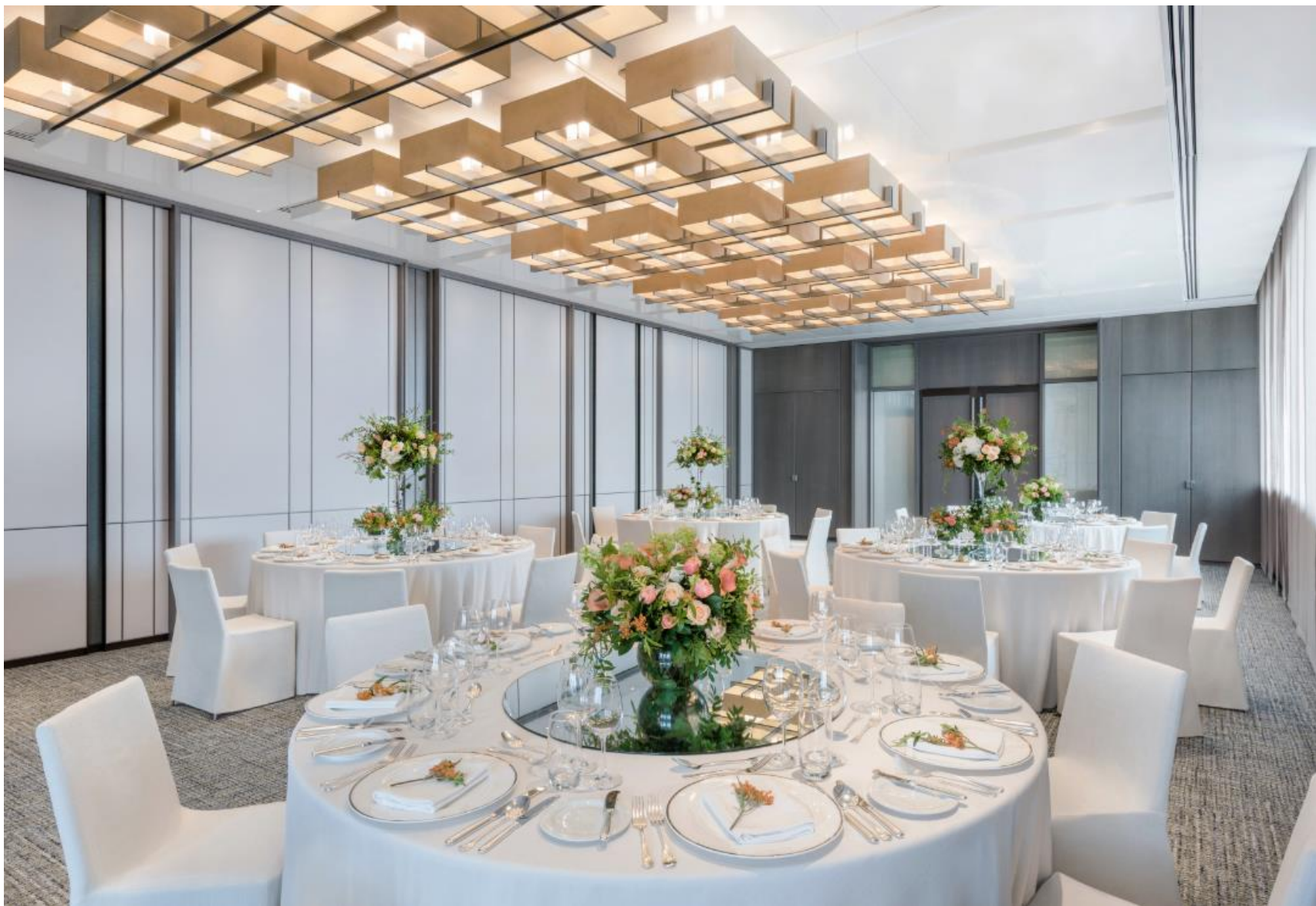

柏悦厅 4（61层）



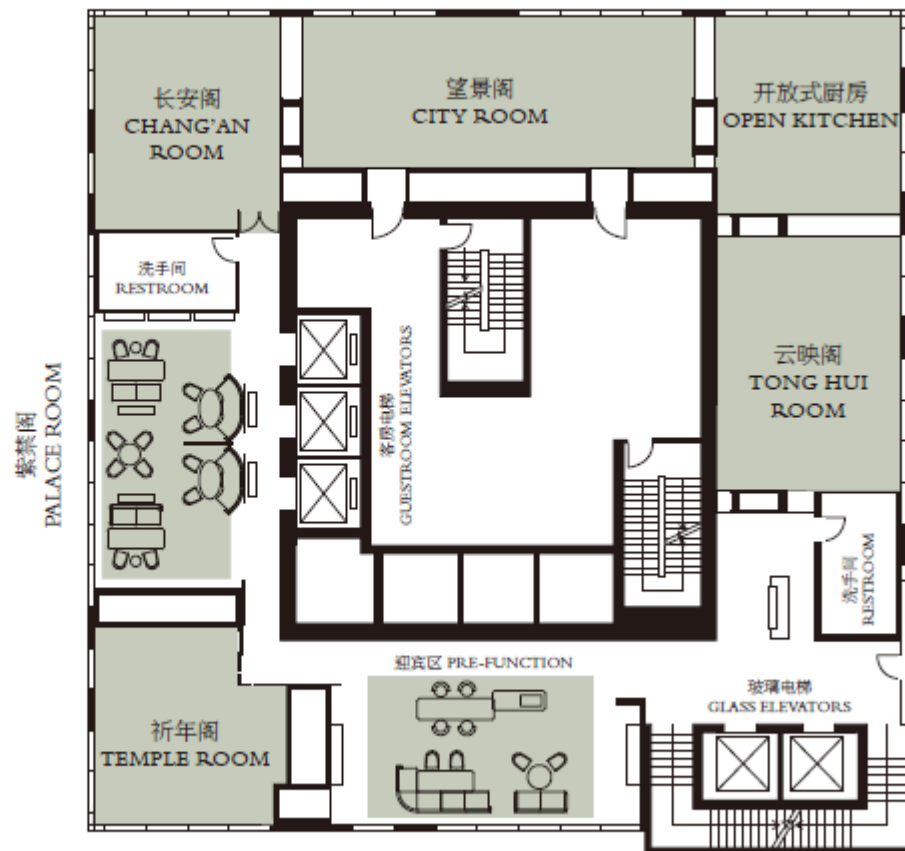



悦厅 LIVING ROOM



悦厅规格

ROOM DIMENSIONS

& CAPACITIES

厅名 ROOM	规格 / 米 / 英尺 长 x 宽 x 高 DIMENSIONS M/FT L X W X H	面积 平方米 平方英尺 AREA M² FT²	 剧院式 THEATRE STYLE	 课堂式 CLASSROOM	 U-形 U-SHAPE	 董事会 BOARD ROOM	 长桌台 LONG TABLE	 宴会式 BANQUET	 酒会式 COCKTAIL
悦厅 62 层* LIVING ROOM LEVEL 62*									
云映阁 TONG HUI ROOM	10 X 8.1 X 2.45 32.8 X 26.6 X 8	80 861	24	12	19	16	32	12	30
望景阁 CITY ROOM	14.2 X 7 X 2.65 46.6 X 23 X 8.7	99 1,066	42	20	24	24	48	36	40
长安阁 CHANG'AN ROOM	8.4 X 8.3 X 2.65 27.6 X 27.2 X 8.7	69 743	24	12	13	10	20	12	30
紫禁阁 PALACE ROOM	11.2 X 8.2 X 2.65 36.7 X 27 X 8.7	91 980	-	-	-	-	-	-	-
祈年阁 TEMPLE ROOM	8.2 X 8.1 X 2.65 27 X 26.6 X 8.7	66 710	24	-	-	8	12	-	-
开放式厨房 OPEN KITCHEN	8.4 X 8.3 X 2.45 27.6 X 27.2 X 8	69 743	-	-	-	-	-	-	20
迎宾区 PRE-FUNCTION	10.9 X 8.1 X 2.65 35.6 X 26.6 X 8.7	88 947	-	-	-	-	-	-	-

* 天然采光型会议厅

* ROOMS WITH NATURAL DAYLIGHT





赋予灵感 的美食体验

美饌美酒

PARK HYATT BEIJING



舌尖上流连忘返的 味蕾体验

美食美酒艺术之旅

北京柏悦酒店拥有一系列别具一格的酒吧及餐厅，经验丰富的厨师和侍酒师团队为客人呈献地道的美食，佐以风味佳酿。**北京亮餐厅**位于北京柏悦酒店顶层66楼，拥有360度视角将古城北京的韵致和现代化大都市的风情尽收眼底，为客人提供可口的国际美食。**北京亮酒吧**位于65楼，作为一个充满现代气息的经典葡萄酒与鸡尾酒吧，伴随着现场乐队演奏，在云端品味美酒与生活。63层全新开幕的中餐厅**锦庭**，可俯瞰壮观长安街，无论是精致的中式菜肴，应季推出的时令下午茶，或是精选的功夫茶，您都可以在这里轻品慢尝。



北京亮餐厅（66 - 67 层）

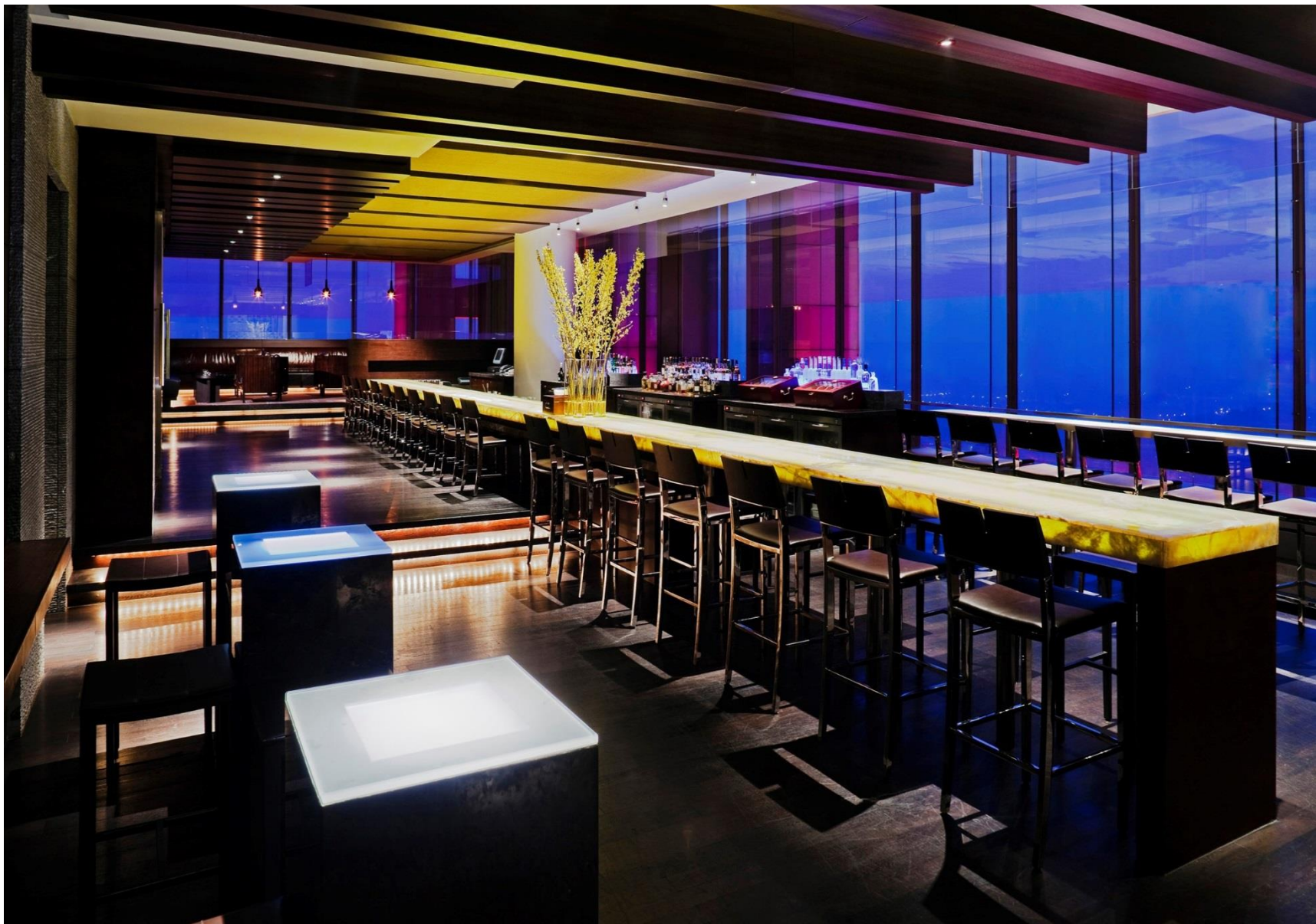

北京亮酒吧（65层）



锦庭（63层）

大隐于市的 纯粹与平静

天池 & 健身中心

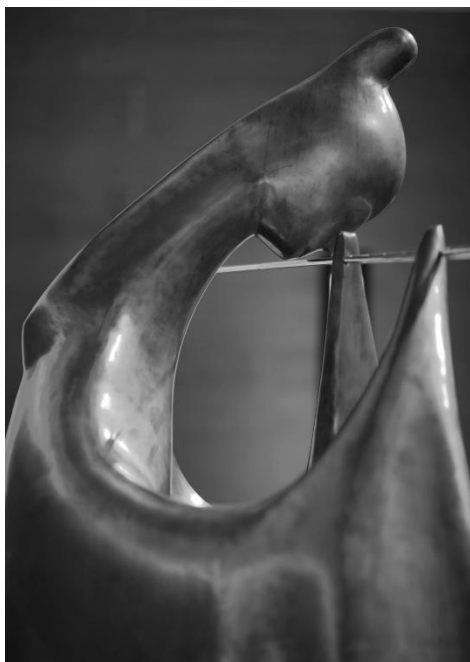

让身体和心灵回归 自然的宁静

在云端享受闲适放松时光

59层，海拔217米，大隐隐于世，**室内泳池**坐落于京城云端，绿竹环绕，可俯瞰北京城壮丽美景，奢享优雅。**健身中心**配备美国力健 Life Fitness 品牌的高端健身设备，同时也有私人教练为您提供专业指导和建议，打造远离城市喧闹的健康之旅。**天池SPA** 结合中西精华的理疗方法能帮助您摆脱身心的疲惫，焕活能量。身处云端方能体验久违的纯粹与平静，客人在旅途中或是工作间隙，也能在此处觅得焕活身心的休憩之所。



室内恒温泳池（59层）



健身中心（59层）

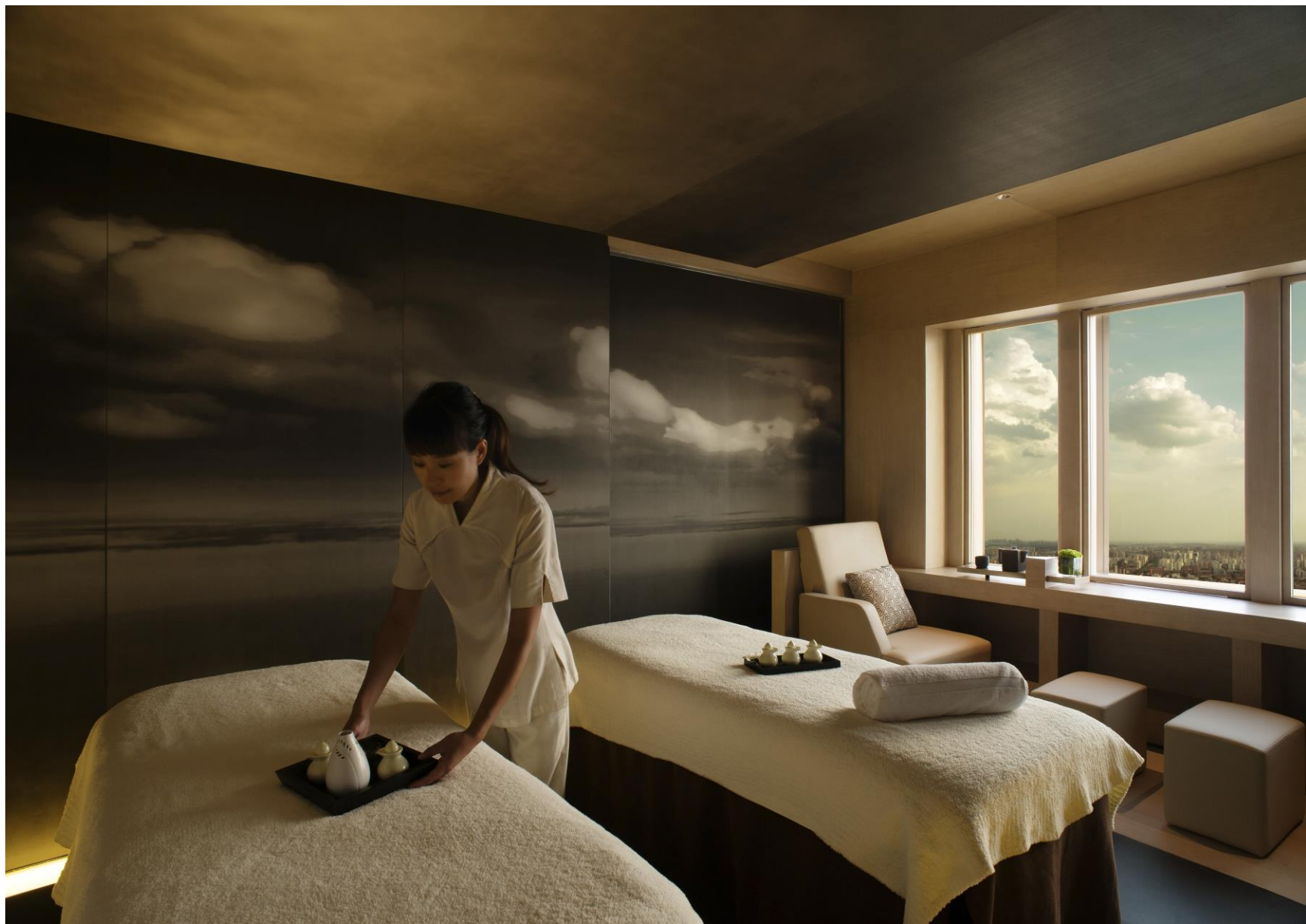

天池（59层）

北京柏悦酒店

PARK HYATT BEIJING

感谢！